Правила землепользования и застройки муниципального образования городское поселение Белогорск Белогорского района Республики Крым

Карта градостроительного зонирования

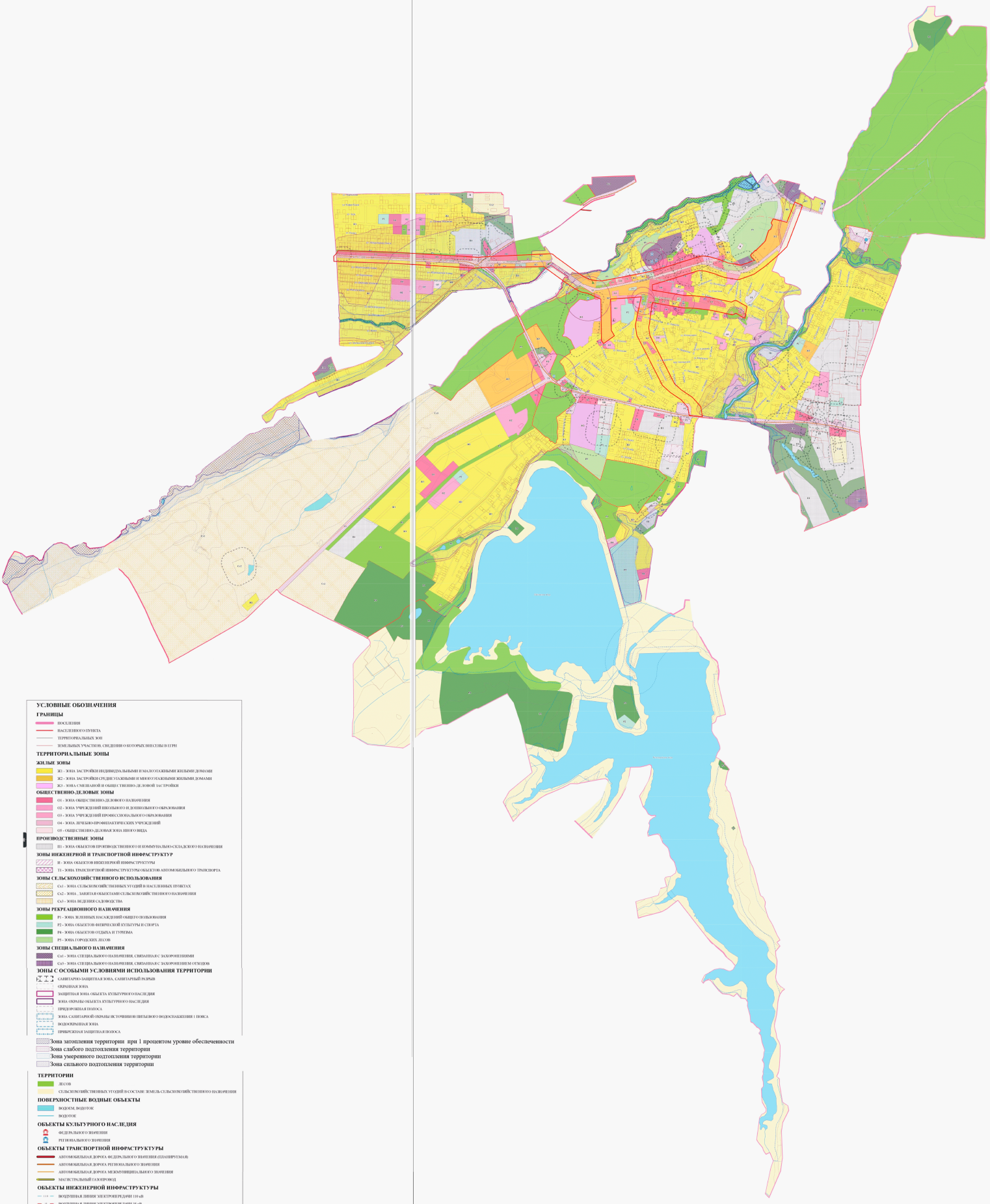

УСЛОВНЫЕ ОБОЗНАЧЕНИЯ

ГРАНИЦЫ

- ПОСЕЛЕНИЯ
- НАСЕЛЕННОГО ПУНКТА
- ТЕРРИТОРИАЛЬНЫХ ЗОН
- ЗЕМЕЛЬНЫХ УЧАСТКОВ, СВЕДЕНИЯ О КОТОРЫХ ВНЕСЕНЫ В ЕГРН

ТЕРРИТОРИАЛЬНЫЕ ЗОНЫ

ЖИЛЫЕ ЗОНЫ

- Ж1 - ЗОНА ЗАСТРОЙКИ ИНДИВИДУАЛЬНЫМИ И МАЛОЭТАЖНЫМИ ЖИЛЫМИ ДОМАМИ
- Ж2 - ЗОНА ЗАСТРОЙКИ СРЕДНЕЭТАЖНЫМИ И МНОГОЭТАЖНЫМИ ЖИЛЫМИ ДОМАМИ
- Ж3 - ЗОНА СМЕШАННОЙ И ОБЩЕСТВЕННО-ДЕЛОВОЙ ЗАСТРОЙКИ

ОБЩЕСТВЕННО-ДЕЛОВЫЕ ЗОНЫ

- О1 - ЗОНА ОБЩЕСТВЕННО-ДЕЛОВОГО НАЗНАЧЕНИЯ
- О2 - ЗОНА УЧРЕЖДЕНИЙ ШКОЛЬНОГО И ДОШКОЛЬНОГО ОБРАЗОВАНИЯ
- О3 - ЗОНА УЧРЕЖДЕНИЙ ПРОФЕССИОНАЛЬНОГО ОБРАЗОВАНИЯ
- О4 - ЗОНА ЛЕЧЕБНО-ПРОФИЛАКТИЧЕСКИХ УЧРЕЖДЕНИЙ
- О5 - ОБЩЕСТВЕННО-ДЕЛОВАЯ ЗОНА ИНОГО ВИДА

ПРОИЗВОДСТВЕННЫЕ ЗОНЫ

- П1 - ЗОНА ОБЪЕКТОВ ПРОИЗВОДСТВЕННОГО И КОММУНАЛЬНО-СКЛАДСКОГО НАЗНАЧЕНИЯ

ЗОНЫ ИНЖЕНЕРНОЙ И ТРАНСПОРТНОЙ ИНФРАСТРУКТУ Р

- И - ЗОНА ОБЪЕКТОВ ИНЖЕНЕРНОЙ ИНФРАСТРУКТУРЫ
- Т1 - ЗОНА ТРАНСПОРТНОЙ ИНФРАСТРУКТУРЫ ОБЪЕКТОВ АВТОМОБИЛЬНОГО ТРАНСПОРТА

ЗОНЫ СЕЛЬСКОХОЗЯЙСТВЕННОГО ИСПОЛЬЗОВАНИЯ

- Сх1 - ЗОНА СЕЛЬСКОХОЗЯЙСТВЕННЫХ УГОДИЙ В НАСЕЛЕННЫХ ПУНКТАХ
- Сх2 - ЗОНА , ЗАНЯТАЯ ОБЪЕКТАМИ СЕЛЬСКОХОЗЯЙСТВЕННОГО НАЗНАЧЕНИЯ
- Сх3 - ЗОНА ВЕДЕНИЯ САДОВОДСТВА

ЗОНЫ РЕКРЕАЦИОННОГО НАЗНАЧЕНИЯ

- Р1 - ЗОНА ЗЕЛЕНЫХ НАСАЖДЕНИЙ ОБЩЕГО ПОЛЬЗОВАНИЯ
- Р2 - ЗОНА ОБЪЕКТОВ ФИЗИЧЕСКОЙ КУЛЬТУРЫ И СПОРТА
- Р4 - ЗОНА ОБЪЕКТОВ ОТДЫХА И ТУРИЗМА
- Р5 - ЗОНА ГОРОДСКИХ ЛЕСОВ

ЗОНЫ СПЕЦИАЛЬНОГО НАЗНАЧЕНИЯ

- Сп1 - ЗОНА СПЕЦИАЛЬНОГО НАЗНАЧЕНИЯ, СВЯЗАННАЯ С ЗАХОРОНЕНИЯМИ
- Сп3 - ЗОНА СПЕЦИАЛЬНОГО НАЗНАЧЕНИЯ, СВЯЗАННАЯ С ЗАХОРОНЕНИЕМ ОТХОДОВ

ЗОНЫ С ОСОБЫМИ УСЛОВИЯМИ ИСПОЛЬЗОВАНИЯ ТЕРРИТОРИИ

- САНИТАРНО-ЗАЩИТНАЯ ЗОНА, САНИТАРНЫЙ РАЗРЫВ
- ОХРАННАЯ ЗОНА
- ЗАЩИТНАЯ ЗОНА ОБЪЕКТА КУЛЬТУРНОГО НАСЛЕДИЯ
- ЗОНА ОХРАНЫ ОБЪЕКТА КУЛЬТУРНОГО НАСЛЕДИЯ
- ПРИДОРОЖНАЯ ПОЛОСА
- ЗОНА САНИТАРНОЙ ОХРАНЫ ИСТОЧНИКОВ ПИТЬЕВОГО ВОДОСНАБЖЕНИЯ 1 ПОЯСА
- ВОДООХРАННАЯ ЗОНА
- ПРИБРЕЖНАЯ ЗАЩИТНАЯ ПОЛОСА
- Зона затопления территории при 1 процентом уровне обеспеченности
- Зона слабого подтопления территории
- Зона умеренного подтопления территории
- Зона сильного подтопления территории

ТЕРРИТОРИИ

- ЛЕСОВ
- СЕЛЬСКОХОЗЯЙСТВЕННЫХ УГОДИЙ В СОСТАВЕ ЗЕМЕЛЬ СЕЛЬСКОХОЗЯЙСТВЕННОГО НАЗНАЧЕНИЯ

ПОВЕРХНОСТНЫЕ ВОДНЫЕ ОБЬЕКТЫ

- ВОДОЕМ, ВОДОТОК
- ВОДОТОК

ОБЪЕКТЫ КУЛЬТУРНОГО НАСЛЕДИЯ

- ФЕДЕРАЛЬНОГО ЗНАЧЕНИЯ
- РЕГИОНАЛЬНОГО ЗНАЧЕНИЯ

ОБЪЕКТЫ ТРАНСПОРТНОЙ ИНФРАСТРУКТУРЫ

- АВТОМОБИЛЬНАЯ ДОРОГА ФЕДЕРАЛЬНОГО ЗНАЧЕНИЯ (ПЛАНИРУЕМАЯ)
- АВТОМОБИЛЬНАЯ ДОРОГА РЕГИОНАЛЬНОГО ЗНАЧЕНИЯ
- АВТОМОБИЛЬНАЯ ДОРОГА МЕЖМУНИЦИПАЛЬНОГО ЗНАЧЕНИЯ
- МАГИСТРАЛЬНЫЙ ГАЗОПРОВОД

ОБЪЕКТЫ ИНЖЕНЕРНОЙ ИНФРАСТРУКТУРЫ

- 110 кВ ВОЗДУШНАЯ ЛИНИЯ ЭЛЕКТРОПЕРЕДАЧИ 110 кВ
- 35 кВ ВОЗДУШНАЯ ЛИНИЯ ЭЛЕКТРОПЕРЕДАЧИ 35 кВ
- ВОДОЗАБОРНАЯ СКВАЖИНА
- КОТЕЛЬНАЯ
- ГАЗОРАСПРЕДЕЛИТЕЛЬНЫЙ ПУНКТ
- ПОДСТАНЦИЯ 110 кВ

ОБЪЕКТЫ СПЕЦИАЛЬНОГО НАЗНАЧЕНИЯ

- ПОЛИГОН ТВЕРДЫХ КОММУНАЛЬНЫХ ОТХОДОВ

Архитектурно-градостроительный облик улиц:
Героя Мирошниченко,Луначарского, Нижнеторская