



АДМИНИСТРАЦИЯ ГОРОДА БЕЛОГОРСК

**БЕЛОГОРСКОГО РАЙОНА
РЕСПУБЛИКИ КРЫМ**

ПОСТАНОВЛЕНИЕ

«10» *исебры* 2016 г

№ *722-17*

Об утверждении схемы расположения земельного участка на кадастровом плане территории и предварительном согласовании предоставления земельного участка, расположенного по адресу: Республика Крым, г. Белогорск ул. Тополевая, д. 7.

Рассмотрев заявление гр. Старовойтовой Г.А., в соответствии с Земельным кодексом Российской Федерации, №131-ФЗ от 06.10.2003 года «Об общих принципах организации местного самоуправления в Российской Федерации», Федеральным Конституционным Законом от 21.03.2014 № 6-ФКЗ «О принятии в Российскую Федерацию Республики Крым и образовании в составе Российской Федерации новых субъектов – Республики Крым и города федерального значения Севастополя», Законом Республики Крым от 21.08.2014 № 54-ЗРК «Об основах местного самоуправления в Республике Крым», Законом Республики Крым от 15 января 2015 г, № 66-ЗРК «О предоставлении земельных участков, находящихся в государственной или муниципальной собственности и некоторых вопросов земельных отношений», Постановлением Совета Министров Республики Крым от 15.10.2014г. № 378 «Об утверждении Положения об особенностях отнесения к определенной категории земель и определения вида разрешенного использования земельных участков», Приказ Минэкономразвития России от 01.09.2014 N 540"Об утверждении классификатора видов разрешенного использования земельных участков" постановлением Совета министров Республики Крым от 16 февраля 2015 года №44, постановлением администрации города Белогорск №132-П от 28.09.2015 г «Об утверждении административного регламента «Утверждение схемы расположения земельного участка на кадастровом плане территории и согласование границ земельных участков» Решением Белогорского городского совета № 209 от 26.08.2015 г. «Об утверждении порядка управления и распоряжения земельными участками на территории муниципального образования городское поселение Белогорск Белогорского района Республики Крым», Уставом муниципального образования города Белогорск, Администрация города Белогорск Белогорского района Республики Крым

ПОСТАНОВЛЯЕТ:

1. Предварительно согласовать предоставление земельного участка в собственность по адресу: Российская Федерация, Республика Крым, г. Белогорск, ул. Тополевая, дом 7, гр. Старовойтовой Галине Алексеевне, из земель населенного пункта.
2. Утвердить схему расположения земельного участка на кадастровом плане территории городского поселения Белогорск Белогорского района Республики

Крым площадью 2158 кв.м, вид разрешенного использования: индивидуальное жилищное строительство (код 2.1), расположенного по адресу: Российская Федерация, Республика Крым, г. Белогорск, ул. Тополевая, дом 7.

3. гр. Нимихиной Ольге Викторовне, 01.07.1949 года рождения, паспорт 0714932177, выданный Федеральной миграционной службой, 30.04.2014 года, к/п 900-003, согласно доверенности №82 АА 0490535:
 - 3.1. Обеспечить выполнение кадастровых работ, необходимых для образования земельного участка, расположенного по адресу: Российская Федерация, Республика Крым, г. Белогорск, ул. Тополевая, дом 7.
4. Постановление является основанием для постановки земельного участка на государственный кадастровый учет.
5. Срок действия постановления о предварительном согласовании предоставления земельного участка составляет два года.
6. Настоящее постановление вступает в силу со дня его подписания.
7. Обнародовать данное постановление на официальном портале Правительства Республики Крым в разделе «Муниципальные образования», подраздел «город Белогорск» по адресу <http://belogorsk.rk.gov.ru>.
8. Контроль за исполнением данного постановления возложить на заместителя главы администрации города Белогорска Курбанова В.А.

Глава администрации



А.Г.Алексеевко

Утверждена:

Постановление Администрации
(наименование документа об утверждении, включая наименования органов
г. Белогорск
государственной власти или органов местного самоуправления, принявших решение
Республики Крым
об утверждении схемы или подписавших соглашение о перераспределении земельных участков)
от 10 ноября 2016 № 722 ПБ



Схема расположения земельного участка или земельных
участков на кадастровом плане территории
г. Белогорск, ул. Тополевая, 7

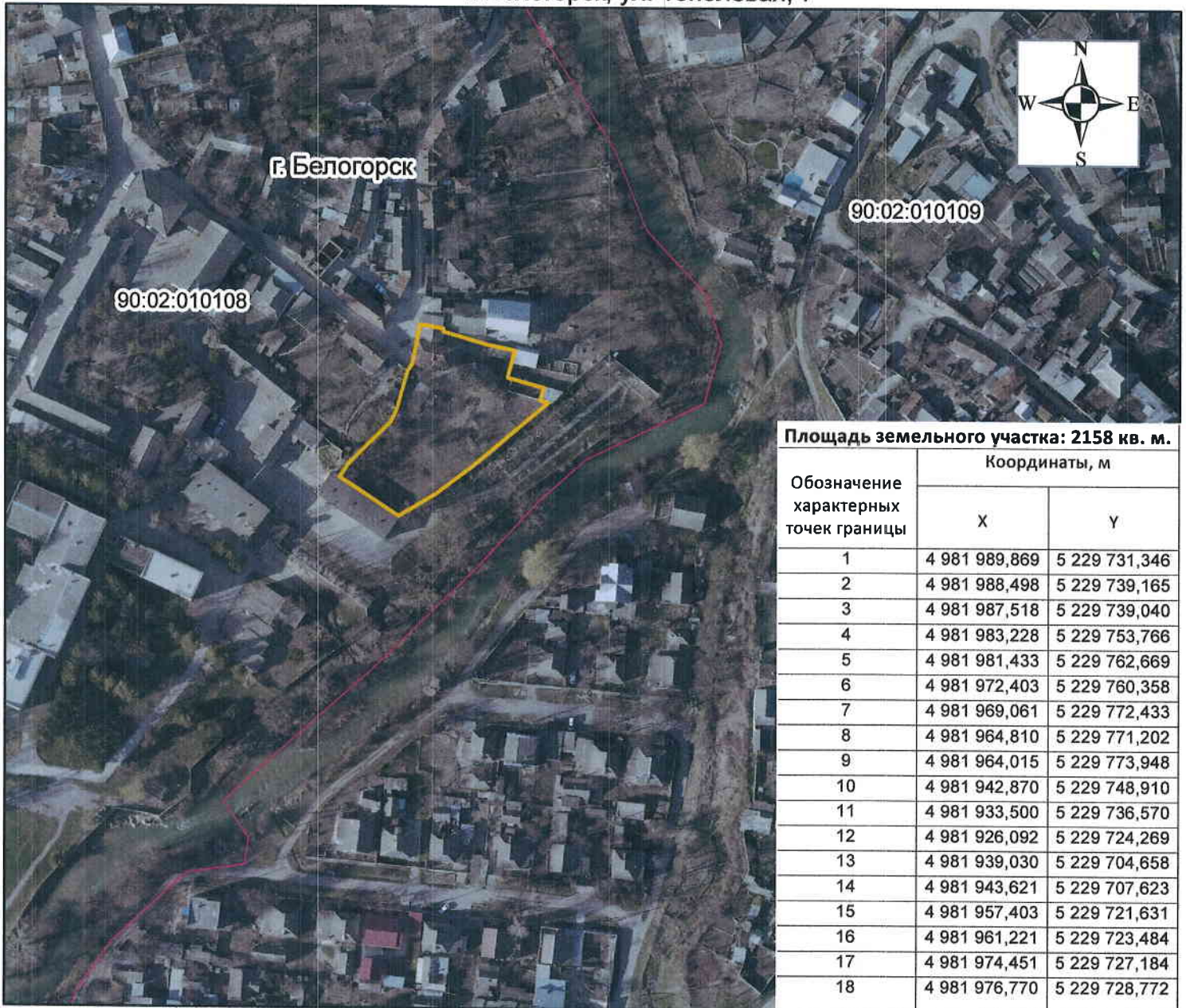

Площадь земельного участка: 2158 кв. м.

Обозначение характерных точек границы	Координаты, м	
	X	Y
1	4 981 989,869	5 229 731,346
2	4 981 988,498	5 229 739,165
3	4 981 987,518	5 229 739,040
4	4 981 983,228	5 229 753,766
5	4 981 981,433	5 229 762,669
6	4 981 972,403	5 229 760,358
7	4 981 969,061	5 229 772,433
8	4 981 964,810	5 229 771,202
9	4 981 964,015	5 229 773,948
10	4 981 942,870	5 229 748,910
11	4 981 933,500	5 229 736,570
12	4 981 926,092	5 229 724,269
13	4 981 939,030	5 229 704,658
14	4 981 943,621	5 229 707,623
15	4 981 957,403	5 229 721,631
16	4 981 961,221	5 229 723,484
17	4 981 974,451	5 229 727,184
18	4 981 976,770	5 229 728,772

Условные обозначения:

- - Граница кадастрового квартала
- - Граница испрашиваемого земельного участка

Масштаб: 1:2 000

Исполнил: Индивидуальный предприниматель



Ляшко Д. А.